Lavorare grazie a Facebook, ecco l’attacco a Linkedin.

di Paolo Franzese

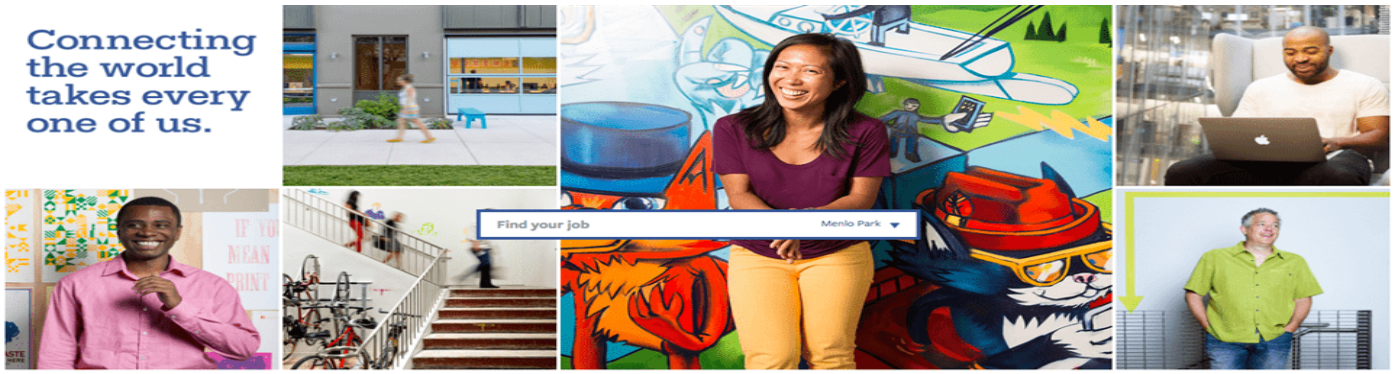

In arrivo anche in Italia la novità:

trovare lavoro attraverso Facebook.

Lo dico da anni, pensa al tuo profilo di Facebook come il tuo curriculum on line, pubblica cose piacevoli perché un giorno qualcuno leggerà ciò che hai scritto e capirà se sei la persona giusta per quel posto di lavoro.

È in arrivo Facebook Jobs per trovare collaboratori giusti per qualsiasi lavoro.

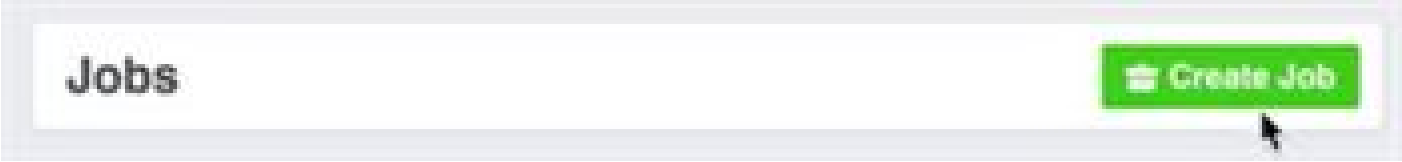

Facebook ormai si sta impegnando per consentire alle aziende di interagire sia con i clienti e sia con i dipendenti. Ora l’attenzione di Facebook si sposta sul “recruitment”., ormai già da tempo le aziende e le persone usano Facebook per pubblicare e trovare offerte di lavoro (*secondo me è una scusa per non dire che Facebook sta attaccando Linkedin*).

Tutti i contenuti sono sotto Licenza Creative Commons

Negli Stati Uniti hanno preparato un nuovo segnalibro destinato alle offerte di lavoro e le aziende stanno già trovando **candidati adatti grazie** Facebook, ecco la parola giusta “adatti”, perché il vostro profilo è più di un colloquio di lavoro, traspare tutto.

Tutti i contenuti sono sotto Licenza Creative Commons

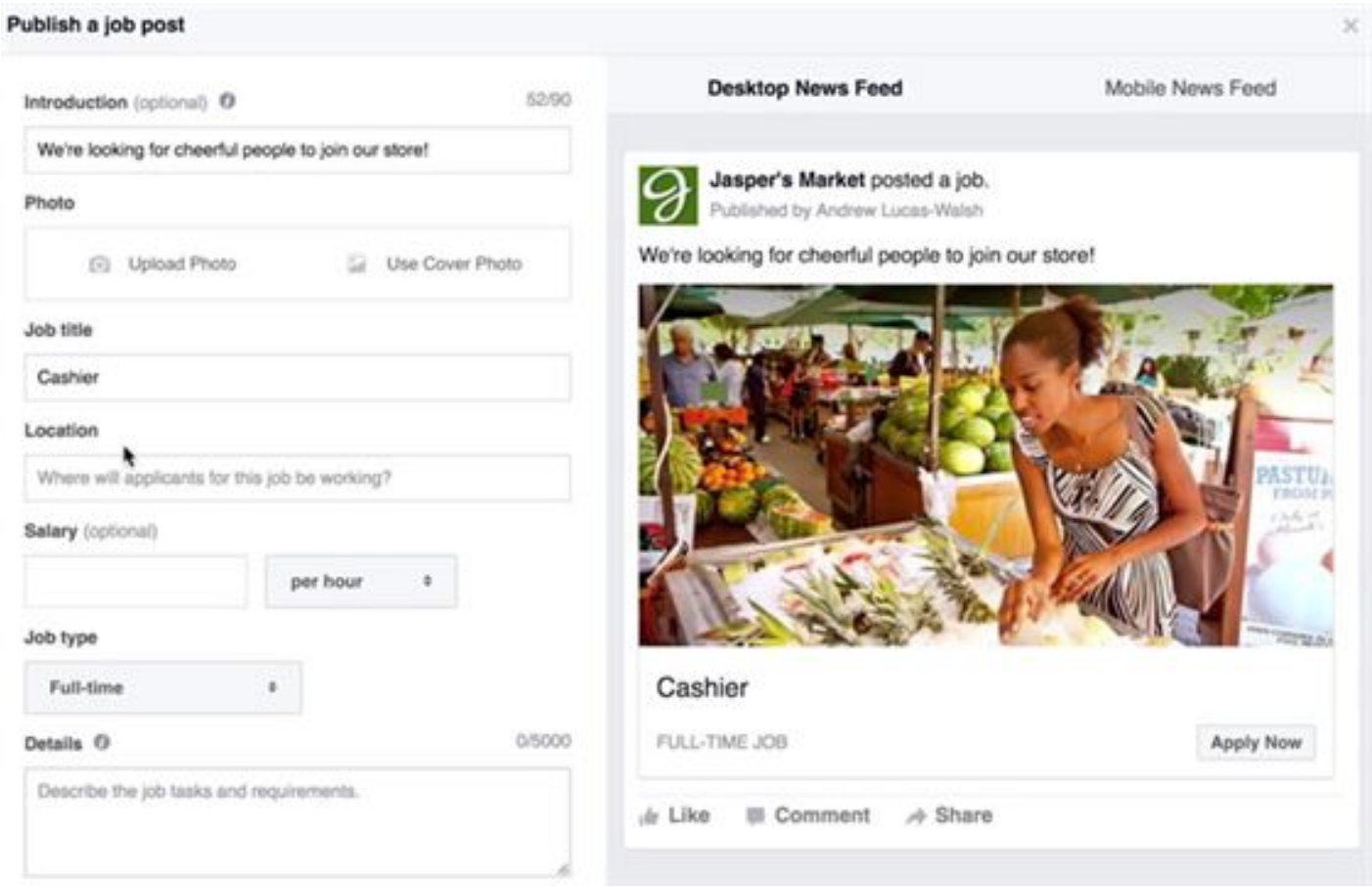

Si fa in un attimo, si compila il modulo, si pubblica, qualcuno lo legge e si parla.
Allora cosa aspettate rendetevi **interessanti** sul vostro profilo e non state lì a lamentarvi che non c'è lavoro.

Per i nati dal 1995 al 2010 (Generation Z) il 65% dei lavori che svolgeranno oggi non esistono.

Da un articolo scritto da Paolo Franzese il 8 Marzo 2017