# Chi usa i Social Networks?

*di Paolo Franzese*

Da un articolo molto interessante (http://premium.docstoc.com/article/151946864/INFOGRAPHIC-Survey-Reveals-Which-Demographics-Use-What-Social-Media) pongo alla vostra attenzione un riepilogo:

## Chi usa i Social Networks?

**Sesso:** 62% Uomini e 71% Donne;

**Età:** 83% dai 18 ai 29 anni e il 77% dai 30 ai 49 anni;

**Reddito familiare:** 72% maggiore di 30.000;

**Popolazione:** 70% Urbana;

**Livello:** 69% In media universitari;

Il tutto riassunto in questa infografica:

Tutti i contenuti sono sotto Licenza Creative Commons

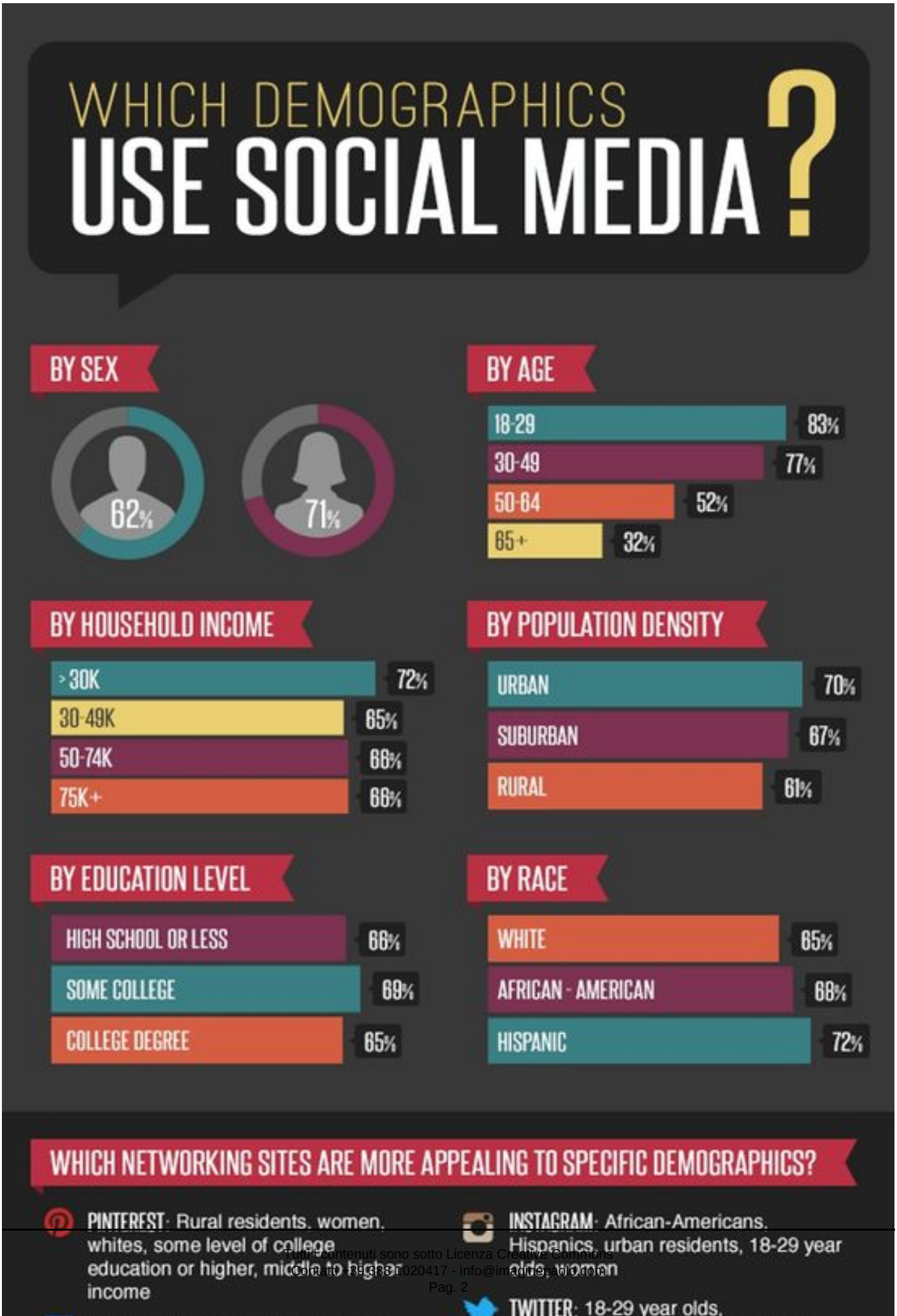


Tutti i contenuti sono sotto Licenza Creative Commons
Contatti +39 3881020417 - info@imaginepaolo.com

Source: premium.docstoc.com via Paolo on Pinterest Da un articolo scritto da Paolo Franzese il 27 Aprile 2013

Tutti i contenuti sono sotto Licenza Creative Commons